

Prato, 23 marzo 2026

Oggetto: Richiesta occupazione temporanea suolo pubblico per installazione castello di tiro a servizio di cantiere edile in Prato, via della Gualchiera 30, piano 5°

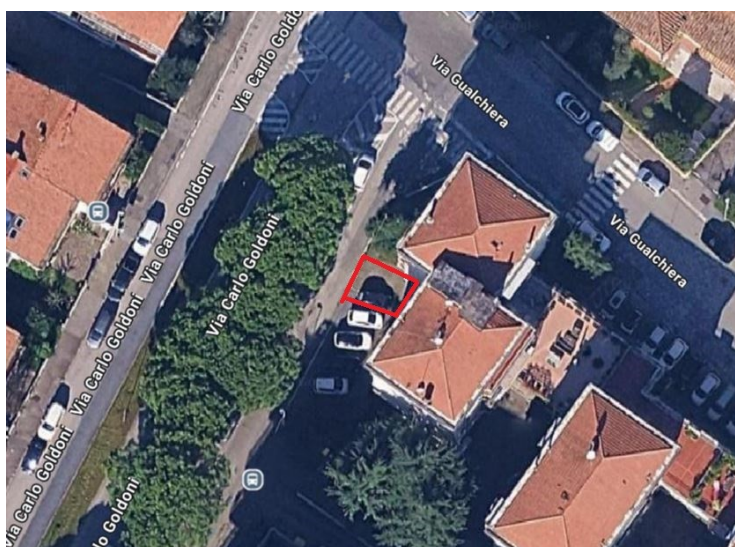
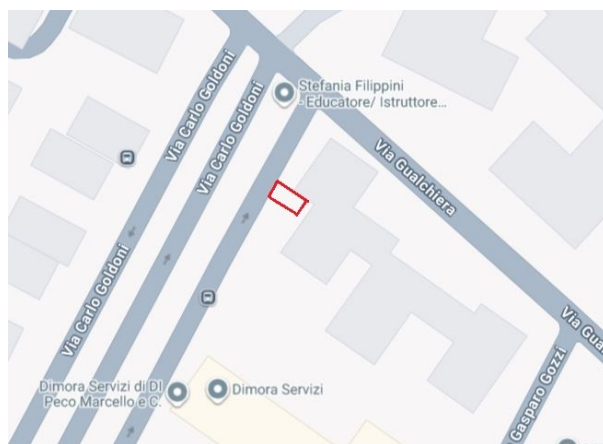

AREA OCCUPAZIONE

**Larghezza ml 5,00 - Profondità ml 8,50
SUPERFICIE MQ 42,50**