

dr. arch. Elena Martini
via Bruno Buozzi, 16 - 59100 Prato (PO) - studio: +39 - 0574 / 26063 - Fax +39 - 0574 / 26063
P.Iva. 02123330975 - C.F. MRT LNE 78R 41D 612P - e-mail: elenamartini78@gmail.com

COMUNE DI PRATO

“CHI CERCA TROVA”

2023- 2024

ORGANIZZATORE: ROBERTO TOCCAFONDI
c.f. TCC RRT 4SH13G 999F
ASTERISCO Associazione Culturale
via dei Manassei 10 - Prato (PO)

TECNICO INCARICATO: dr. arch. ELENA MARTINI
c.f. MRT LNE 78R41D 612P
via Bruno Buozzi, 16 – Prato (PO)

RELAZIONE SAFETY & SECURITY

Emissione 0
Prato, 27/03/2024

Relazione SAFETY & SECURITY

In base alle indicazioni contenute nella Circol. del 07/06/17 e agg.to del 18/07/018

“Linea guida per l’individuazione delle misure di contenimento del rischio in manifestazioni pubbliche con peculiari condizioni di criticità”

OGGETTO

Mercatino di oggettistica varia (libri, orologi, gioielli, ecc.), piccole opere d’arte (sculture quadri, ecc.), giocattoli d'epoca e moderni, usati e vecchi.

DATE

Ogni prima domenica del mese escluso luglio ed agosto. Eventuali modifiche o integrazioni al calendario potranno essere apportate per esigenze dell'Amministrazione e su specifica concessione.

LUOGO

La manifestazione viene realizzata a Prato, in piazza dell’Università. L'area interessata occupa solo una parte dell’area, la zona sulla destra guardando l’ingresso al PIN. La zona è pedonale.

DESCRIZIONE

Il mercatino consiste nella presenza di circa dieci espositori che mostrano la loro merce sotto gazebo di dimensioni pari a 3,00 x 3,00 metri. Se l’evento dovesse prendere campo, poiché lo spazio lo consentirebbe, si potrebbe prevedere di raddoppiare il numero degli espositori.

I gazebo sono posti affiancati, su due file distanti circa cinque metri tra loro. I gazebo invece saranno distanti circa sei metri l’uno dall’altro e circa 3-4 metri dagli immobili che circondano la piazza.

L'afflusso del pubblico è limitato alla presenza contemporanea di poche decine di persone. L'ubicazione e la peculiarità della manifestazione rendono questo evento “sicuro” rispetto ad incidenti eccezionali.

E' vietato sistemare la merce a terra se non reso necessario dalla particolare tipologia di merce (per esempio biciclette, monopattini ecc.).

CONSIDERAZIONI DI RISCHIO GENERICO

La manifestazione avviene in ambienti creati appositamente per uso pedonale e la tipologia dell'evento non prevede un afflusso consistente di persone.

L'area occupata dal mercatino, piazza dell'Università, è priva di attività veicolare.

La merce esposta non ha fattori di rischio particolari.

Nella manifestazione non vengono erogate bibite.

Non vengono utilizzati apparecchi riscaldanti di nessun genere.

Non vengono, utilizzati apparecchi illuminanti in aggiunta all'illuminazione pubblica.

ACCESSIBILITÀ DEI MEZZI DI SOCCORSO

I mezzi di soccorso possono accedere in piazza dell'Università, sede di manifestazione dell'evento in oggetto, direttamente da piazza Ciardi, attraverso via Bisenzio.

Il varco di accesso è di larghezza maggiore di 3,50 m, senza ostruzioni in altezza. La pendenza della strada, regolarmente carrabile, non è superiore al 10%.

La viabilità dei mezzi di soccorso non interferisce con i flussi in esodo degli occupanti.

I presidi sanitari più vicini in base a distanza chilometrica e tempo di percorrenza sono costituiti da:

- Croce d'Oro, via Egisto Niccoli 2: tempo raggiungimento del mezzo di soccorso stimato 8 minuti
- Pubblica Assistenza L'Avvenire, via San Jacopo 34: tempo raggiungimento del mezzo di soccorso stimato 9 minuti
- Nuovo Ospedale di Prato - S. Stefano, via Suor Niccolina Infermiera, tempo di percorrenza per il raggiungimento stimato 14 minuti

PERCORSI DI ACCESSO ALL'AREA E DI DEFLUSSO DEL PUBBLICO

L'area di accesso alla manifestazione è esclusivamente pedonale. I punti di accesso sono quattro: due accessi lungo via Bisenzio, un accesso da via F. Cavallotti e uno

dal playground che confina con piazza dell'Università.

Tutti gli accessi sono idonei anche per utenti portatori di handicap e/o per le sedie a rotelle grazie alla presenza di rampe a norma.

Visto il carattere locale dell'evento e l'afflusso moderato di utenti, non sono stati previsti percorsi separati di accesso e deflusso all'area.

I varchi di deflusso sono posizionati in maniera uniforme e equilibrata rispetto alla collocazione dell'evento, adeguatamente distanti tra loro in modo da poter garantire una evacuazione ordinata e ben distanziata.

CAPIENZA DELL'AREA DELLA MANIFESTAZIONE

L'afflusso all'evento è stimato ben al di sotto di una capienza calcolata sulle indicazioni espresse nelle linee guida (ovvero molto al sotto delle 2 persone/mq)

PROTEZIONE ANTINCENDIO

E' prevista la collocazione di n°2 estintori portatili che saranno posizionati a distanza adeguata tra loro in modo tale da coprire adeguatamente tutto lo spazio, ubicati in posizioni facilmente accessibili ed opportunamente "segnalate".

L'addetto all'uso dell'estintore e alla gestione delle emergenze è individuato nel sig. MASSIMO ELMI, che è sempre presente nel corso delle manifestazioni, è in grado di usare l'estintore ed a conoscenza dei percorsi da usare per allontanarsi dalla mostra.

ALLEGATI

Foto dell'area

Planimetria

Documento d'identità del tecnico incaricato

Documento d'identità dell'organizzatore

Committente/Organizzatore ROBERTO TOCCAFONDI _____

Tecnico Incaricato arch. ELENA MARTINI _____

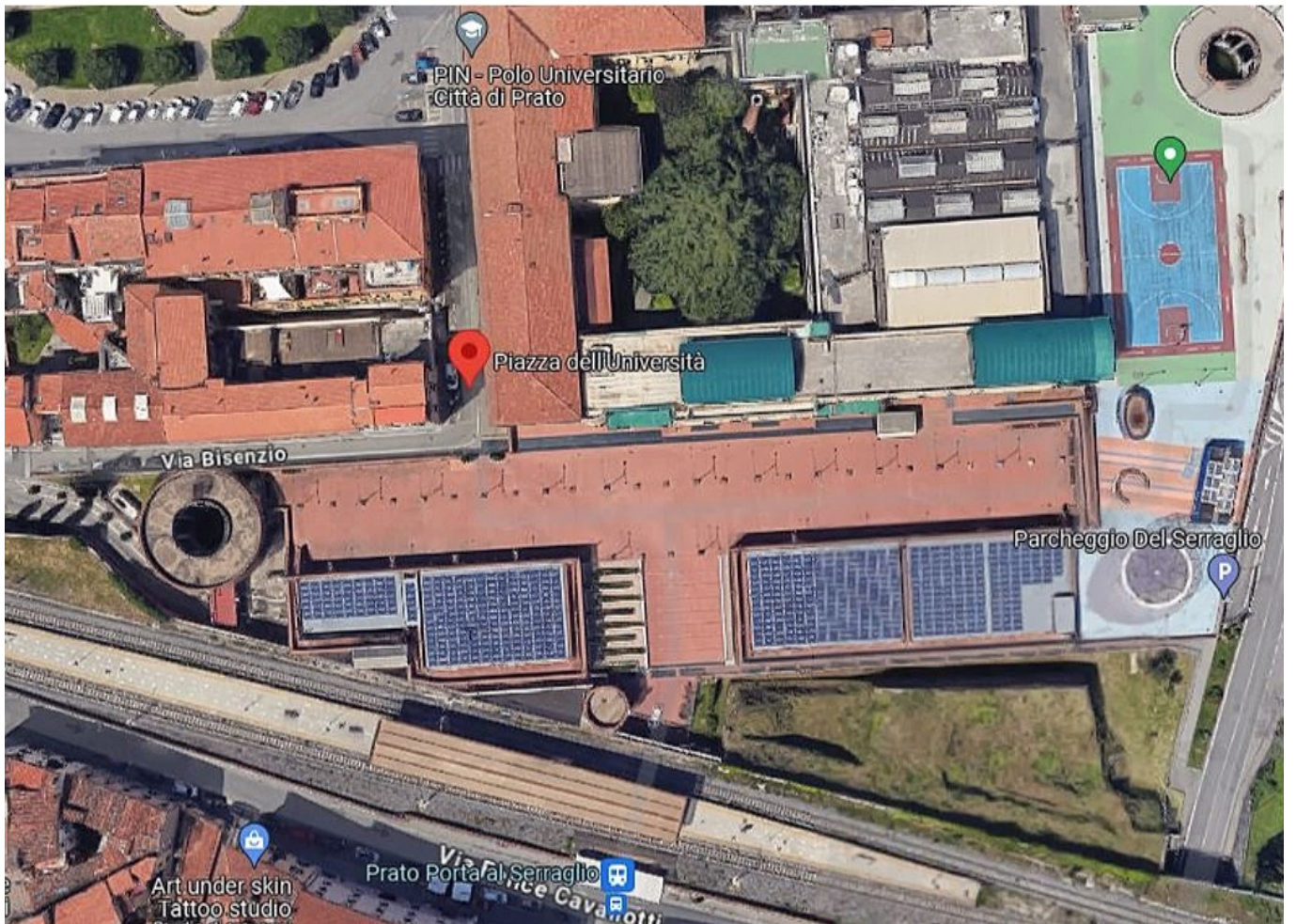



legenda

-  GAZEBO
-  VIA DI FUGA
-  ACCESSO
-  ESTINTORE
-  ACCESSO MEZZI SOCCORSO

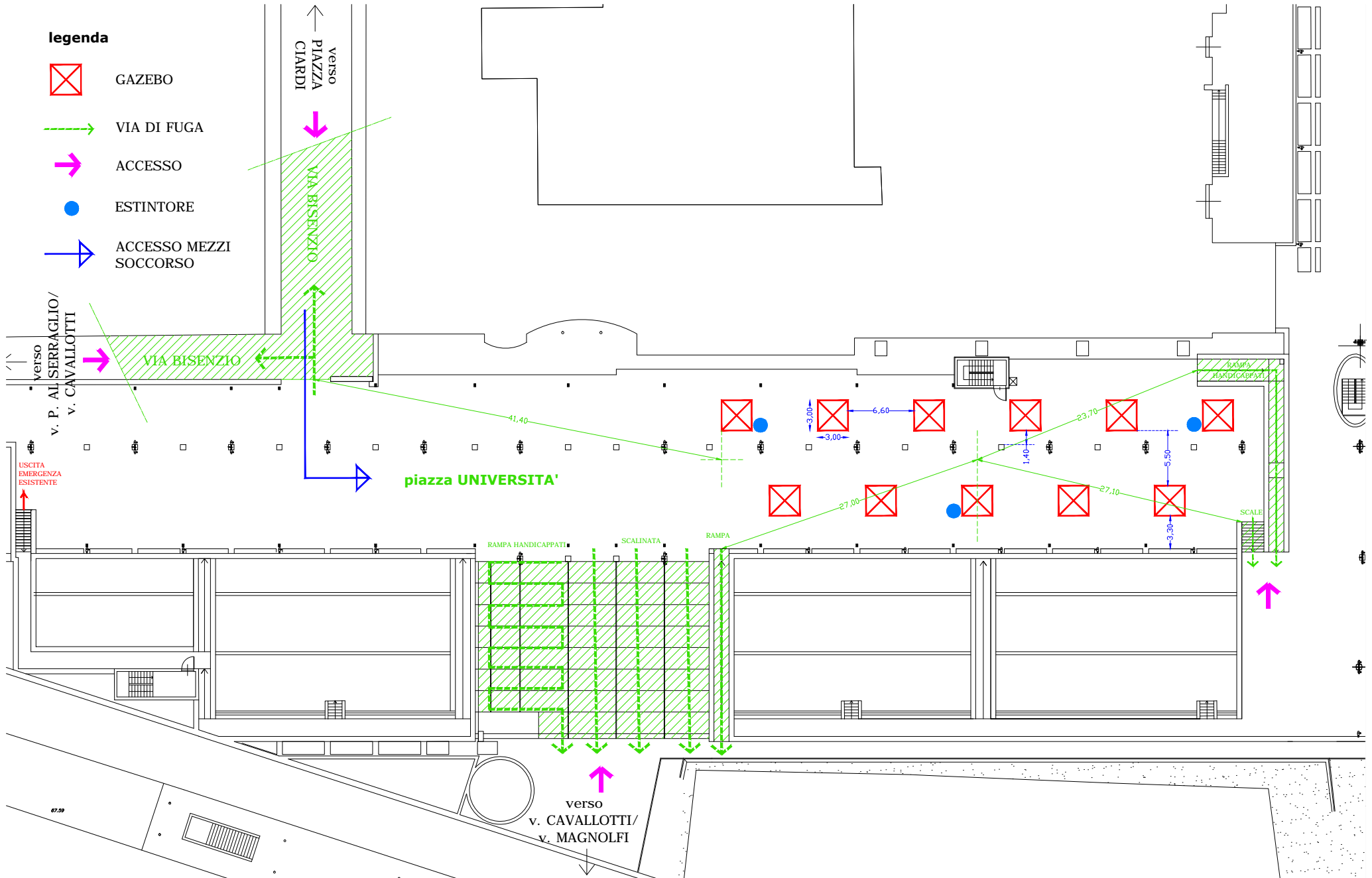



Cognome... TOCCAFONDI
Nome... ROBERTO
nato il... 13/06/1945
(atto n... 337... P... 1... S... A... 1945...)
a... PRATO
Cittadinanza... ITALIANA
Residenza... PRATO
Via... V. C. MALAPARTE 17
Stato civile... CONIUGATO
Professione... PENSIONATE
CONNOTATI E CONTRASSEGNI SALIENTI
Statura... 1,68
Capelli... BRIZZOLATI
Occhi... CASTANI
Segni particolari...



Firma del titolare...
PRATO il 16/07/2015
IL SINDACO



Impronta del dito
Indice sinistro

D'Ordine del Sindaco
Istruttore Amministrativo
Di Rita Palla
Rita Palla



SCADENZA 13/06/2026

Diritti: 5,42

AV 8741368

REPUBBLICA ITALIANA

COMUNE DI PRATO

CARTA D'IDENTITÀ

N° AV 8741368

DI

TOCCAFONDI

ROBERTO

IPZS spa - OCY - ROMA