

Pianta 1:100 - Piano terra

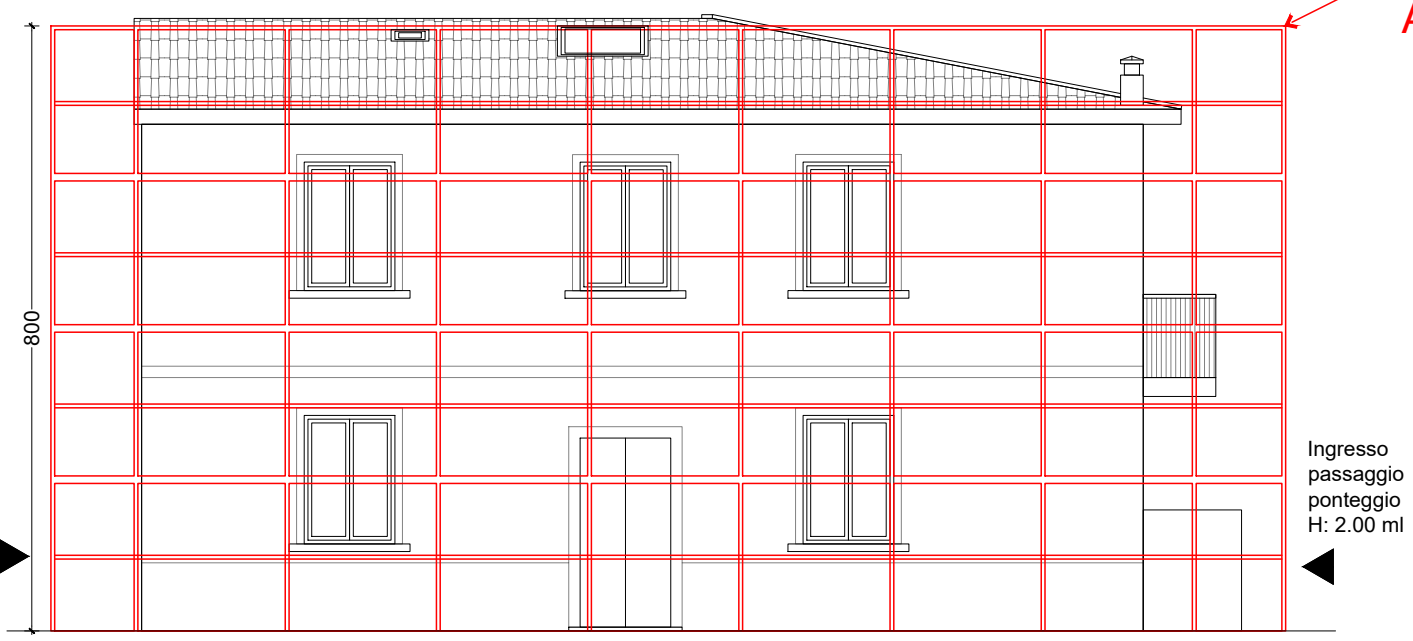

Prospetto Sud-Est 1:100

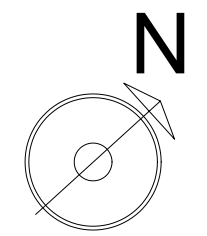

# COMUNE DI PRATO

**RICHIEDENTE:** Wu Xiaolan, nato in Cina, il 05/11/1959, residente in Prato (PO), via Cavour n.54, CF: WUXXLN59S45Z210I.

**RESPONSABILE CANTIERE:** Zhu Zhiwei, nato a Prato il 18.03.1999 residente in Prato, Via quarto dei mille n.8. Iscritto all'albo degli architetti di Prato con matr. n. 764. CF: ZHUZHWW99C18G9990.

**DITTA ESECUTRICE:** ALDO PONTEGGI DI NEVARA, numero REA PT-192445, n. iscrizione al registro imprese NVRRLD90B23Z100Z, P.IVA 01937770475