Finanziato dall'Unione europea NextGenerationEU

Comune di PRATO

Prato Forest City

Progetto
PNRR - MISSIONE 5 - INCLUSIONE E COESIONE - COMPONENTE 2 - INVESTIMENTO 2.1 "INVESTIMENTI IN PROGETTI DI RIGENERAZIONE URBANA, VOLTI A RIDURRE SITUAZIONI DI EMARGINAZIONE E DEGRADO SOCIALE FINANZIATO DALL'UNIONE EUROPEA - NEXT GENERATION EU - PROGETTO DI RIGENERAZIONE URBANA RELATIVO A "RIQUALIFICAZIONE VERDE SCOLASTICO PER ATTIVITA' DIDATTICA OPEN AIR"

CUP
C37H21001480001

Titolo
Elaborati grafici stato di progetto

Fase
Progetto Esecutivo

Servizio	**Servizio Urbanistica, Transizione Ecologica e Protezione Civile**
Dirigente del servizio	**Arch. Pamela Bracciotti**
Responsabile Unico del Procedimento	**Arch. Michela Brachi**

Progettisti delle opere architettoniche
Arch. Massimo Fabbri - Ing. Alessandro Pazzagli

Collaborazione
Arch. Martina Melani - Arch. Gianni Balloni

Forestazione urbana
Dott. Agr. Paolo Ballocci - Arch. Antonella Parretta

Coordinatore della sicurezza in fase di progettazione
Geom. Andrea Landi

Progettazione opere strutturali
Ing. Silvia Paoletti

Tecnico rilevatore
Geom. David Cinelli

Studi Geologici
Dott. Geol. Luca Alazzi

Lotto 1:	Elaborato 5/b
Scala:	1:200

© Copyright Comune di Prato - Servizio Urbanistica, Transizione Ecologica e Protezione Civile
è vietata la riproduzione anche parziale del documento

data **Dicembre 2022**

DATI ISTITUTO

Nome scuola: Scuola Infanzia e Primaria "Valeria Crocini"
Tipologia: Scuola Infanzia e Primaria Statale (Istituto Comprensivo Levi)

Indirizzo: Prato, Via Fossi del Ferro n 17 (San Giorgio a Colonica)

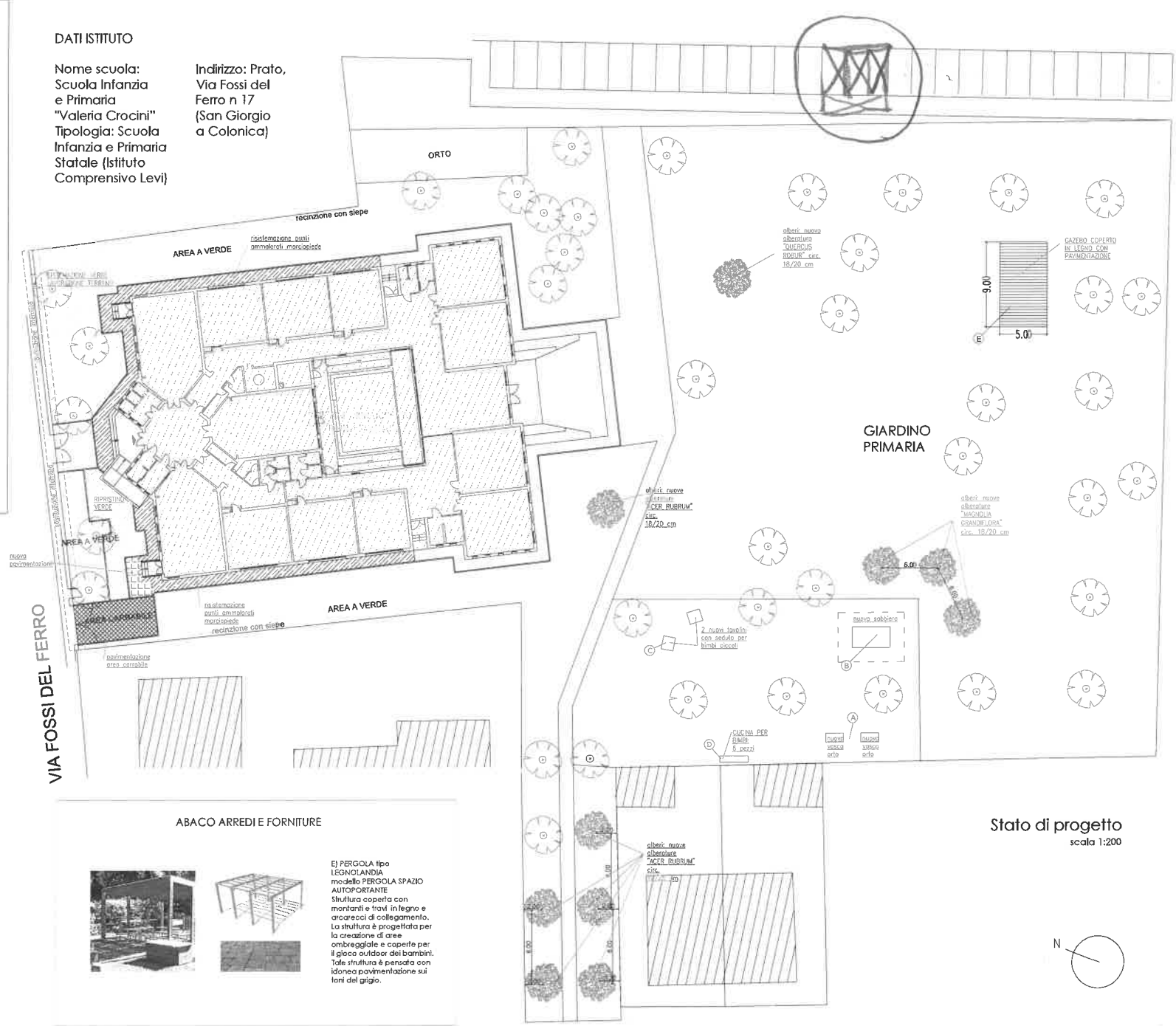

Stato di progetto
scala 1:200

ABACO ARREDI E FORNITURE

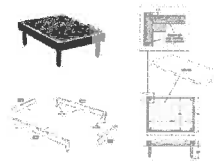

A) ARREDO: VASCA ORTO tipo LEGNOLANDIA
Vasca per orti didattici 1 Contenitore in legno conforme alle EN 1176 fabbricato con legno ricavato in modo sostenibile da foreste certificate PEFC, CAM

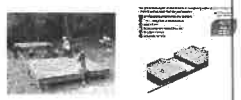

B) GIOCO: SABBIERA tipo LEGNOLANDIA modello SABBIERA COPERCHIO MOBILE 2.4X4
Sabbiera con robusto coperchio mobile, che scorre su apposite guide in alluminio, per la protezione della sabbia. Gioco in legno conforme alle EN 1176, fabbricato con legno ricavato in modo sostenibile da foreste certificate PEFC, CAM

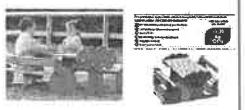

D) TAVOLINO tipo LEGNOLANDIA modello GRUPPO ARANCIA.
Gruppo di arredo studiato per le scuole dell'infanzia, è composto da robusti elementi in legno spessore 30 mm e da elementi figurativi colorati in polietilene riciclabile spessore 20 mm. Gioco in legno conforme alle EN 1176, fabbricato con legno ricavato in modo sostenibile da foreste certificate PEFC, CAM

D) CUCINA PER ESTERNI tipo DIDATTICA TOSCANA
Cucina per esterni per lo sviluppo e il gioco all'aperto del bambino, in moduli componibili.

ABACO ARREDI E FORNITURE

E) PERGOLA tipo LEGNOLANDIA modello PERGOLA SPAZIO AUTOPORTANTE
Struttura coperta con montanti e travi in legno e arcarecci di collegamento. La struttura è progettata per la creazione di aree ombreggiate e coperte per il gioco outdoor dei bambini. Tale struttura è pensata con idonea pavimentazione sui toni del grigio.