

Progetto:
Scuola Primaria e Secondaria di I grado "Ivana Marcocci", Via Soffici n.30
Realizzazione Nuova Mensa Scolastica

Titolo:
Stalli da inibire per ingresso di cantiere - planimetria e doc. fotografica

Fase: **PROGETTO ESECUTIVO**

Servizio **PU Edilizia Scolastica e Sportiva**

Dirigente del Servizio **Arch. Laura Magni**

Responsabile Unico del Procedimento **Arch. Diletta Moscardi**

Progettisti

Responsabile dei lavori
Arch. Diletta Moscardi

Progettista opere architettoniche
Arch. Maria Irene Cardillo

Progettista opere strutturali
Arch. Paolo Antonini

Progettista impianti
Ing. Mario Grosso

Tavola: **Planimetria - doc. fotografica**

Scala: **1: 200**

Spazio riservato agli uffici:

© Copyright Comune di Prato - Servizio PU Edilizia Scolastica e Sportiva
è vietata la riproduzione anche parziale del documento **data: Luglio 2022**

Documento informativo firmato digitalmente ai sensi del D.Lgs. 82/2005 s.m.i. e rispettive norme collegate, il quale sostituisce il documento cartaceo e la firma autografa.

LEGENDA

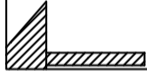
 Ingresso al cantiere da Via Ardengo Soffici.
(Per l'accesso al cantiere verrà demolito e successivamente ripristinata una porzione di muretto esistente)

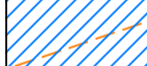
 n. 3 stalli a spina di pesce da inibire

 3 Punti di ripresa fotografica

FOTO AEREA

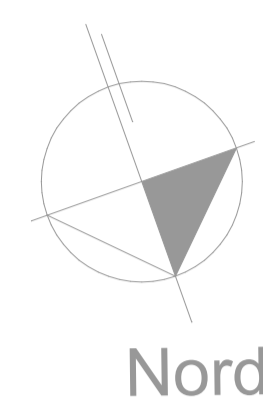
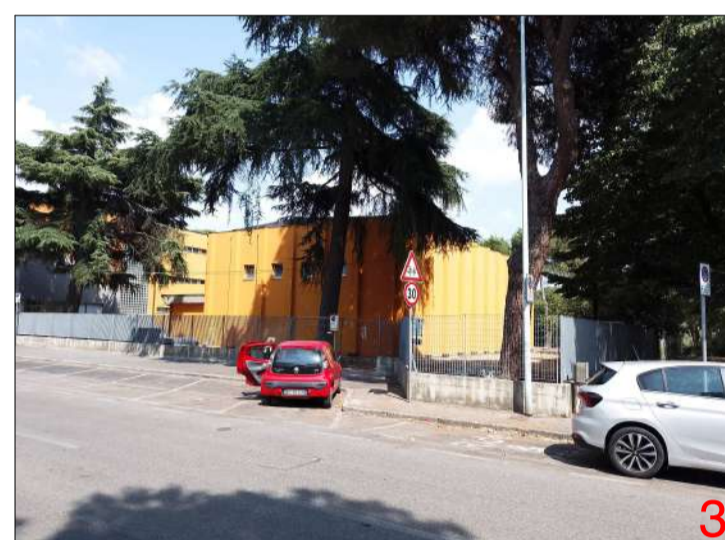
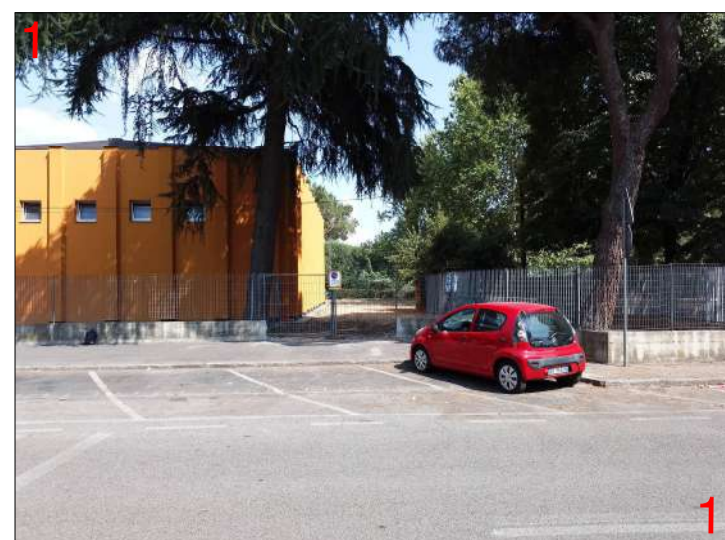
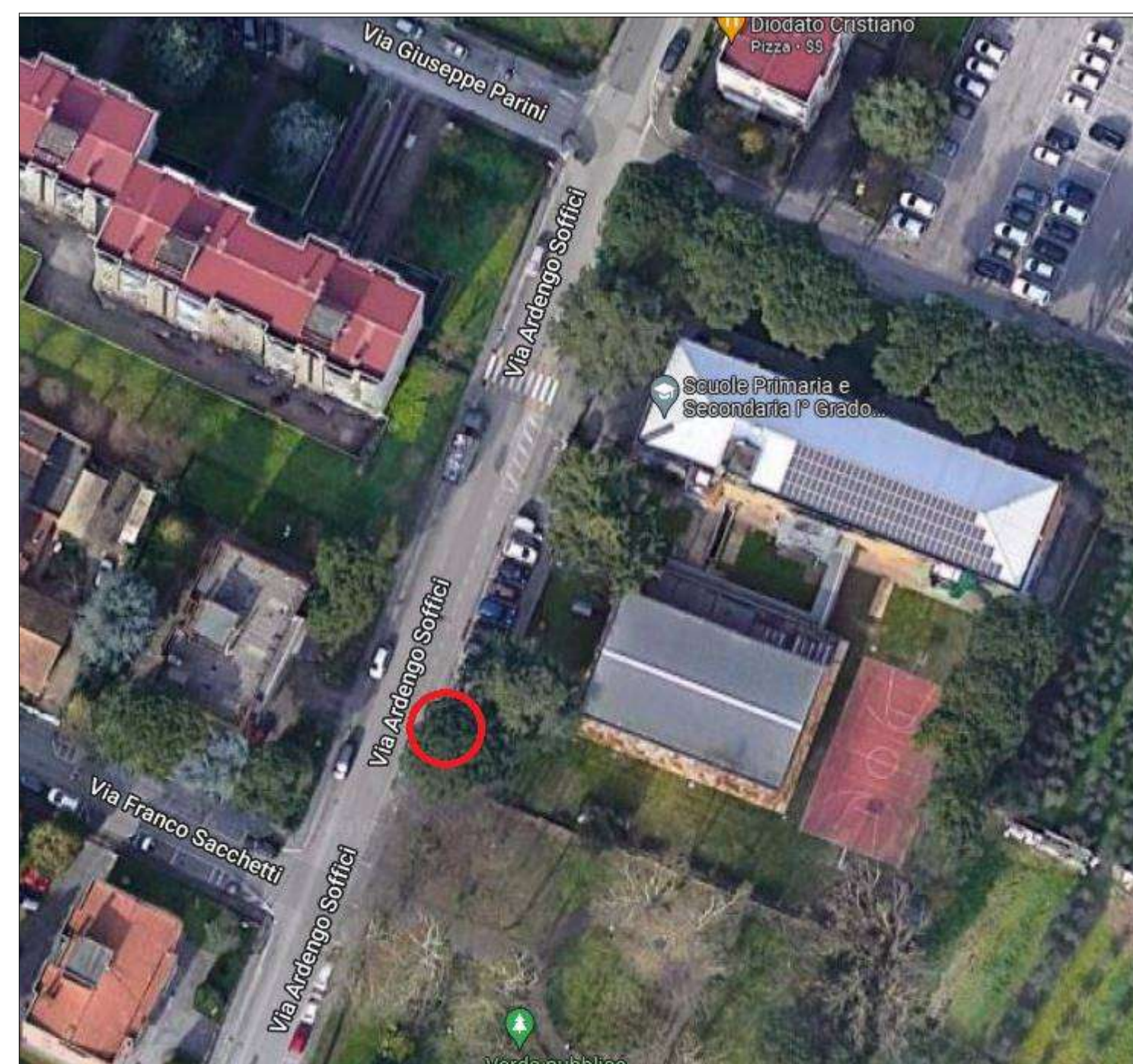

Planimetria generale, scala 1/200

