

	STATO: RICHIESTA DI SUOLO PUBBLICO PER OCCUPAZIONE TEMPORANEA DI SUOLO PUBBLICO PER INSTALLAZIONE DI PONTEGGIO IN RIFERIMENTO: PRATICA EDILIZIA SCIA PG 81806 DEL 14/04/2022 E CILAS 81862/2022 DEL 14/04/2022	PROPRIETARIO: SIG. LUNGI LORIANO SIG.RA LUNGI LORIANA
	INDIRIZZO: VIA DELLE LASTRE N.67	DATA: 14/06/2022
STATO: ATTUALE	ELABORATO: PLANIMETRIA PIANO TERRA E PROSPETTO	SCALA: 1:100
		TAVOLA N°: UNICA_Rev. 01

**PLANIMETRIA GENERALE
PIANO TERRA SCALA 1:100
"STATO ATTUALE"**

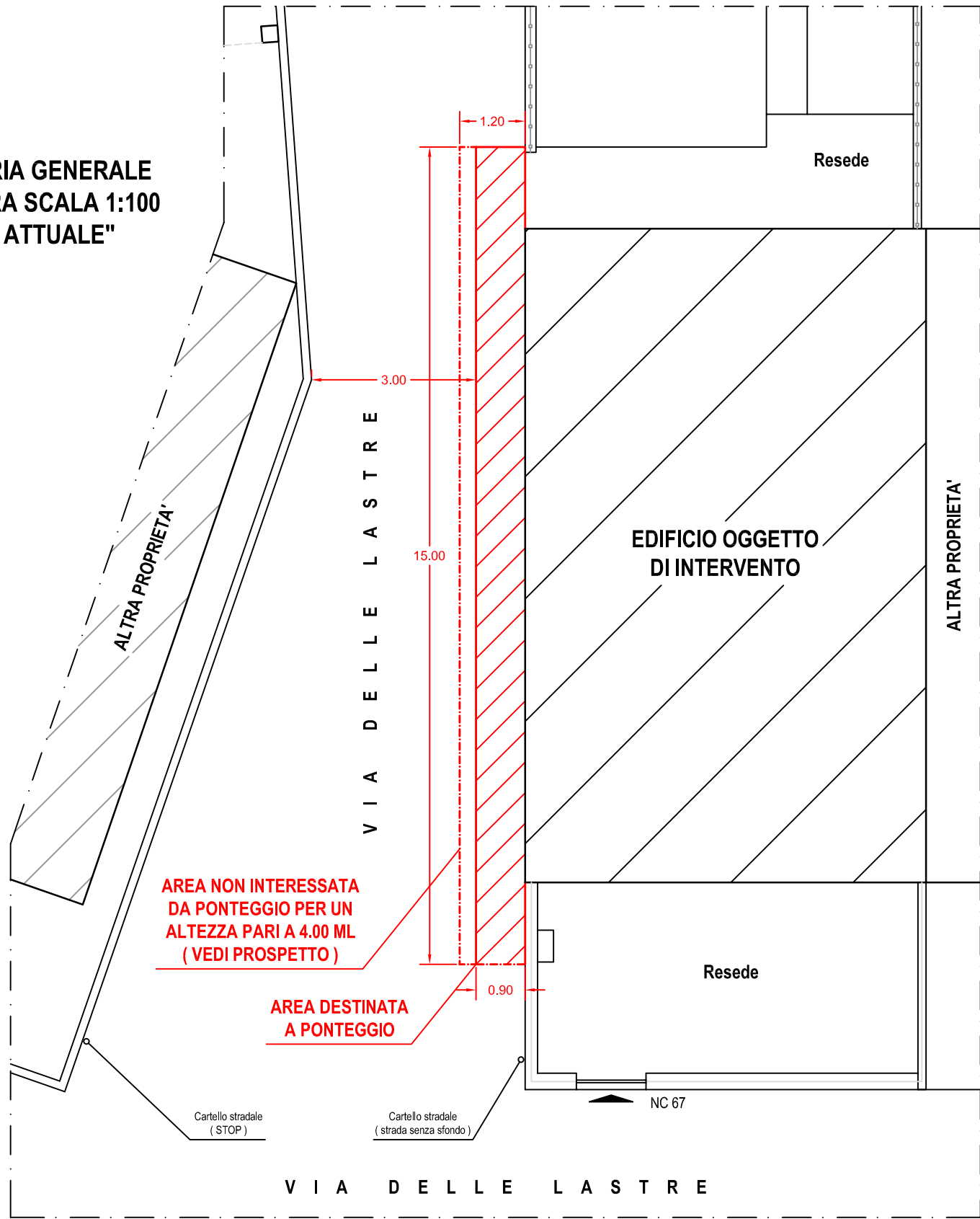

**PROSPETTO FRONTALE
SCALA 1:100
"STATO ATTUALE"**

